



ROMÂNIA
JUDEȚUL GALAȚI
UNITATEA ADMINISTRATIV
TERITORIALĂ
COMUNA COROD
CONSILIUL LOCAL

Comuna Corod,
str. Ștefan Cel Mare, nr. 258
județul Galați,
CP807080,
Tel: 0236.864006,
Fax: 0236.864002
e-mail: corod@gl.e-adm.ro

**HOTĂRÂREA nr. 87
din 27.10.2023**

Privind: atestarea apartenenței la domeniul privat al comunei Corod a unei suprafețe de teren situată în intravilanul comunei Corod

Initiator : Tenie Dumitru, primarul comunei Corod , județul Galați;
Nr. și data depunerii proiectului de hotărâre: 14346/20.10.2023

Luând act de :

- Referatul de aprobare nr. 14346/20.10.2023 prin care se propune atestarea apartenenței la domeniul privat al comunei Corod a unei suprafețe de teren situată în extravilanul comunei Corod;
- Raportul de specialitate al Compartiment Registru Agricol, Fond Funciar și Cadastru, înregistrat sub nr. 14347/20.10.2023;
- Rapoartele de avizare ale Comisiilor de specialitate nr. 1 și 3 din cadrul Consiliului Local Corod;

Având în vedere temeiurile juridice, respectiv prevederile :

- Legea nr. 7/1996 a cadastrului și publicității imobiliare republicată, cu modificările și completările ulterioare;
- art. 129, alin. (2), lit. c, art. 354, art. 355 din O.U.G. nr. 57/2019 privind Codul Administrativ, cu modificările și completările ulterioare.

În baza art. 139, alin. 2 art. 196, alin. 1, lit. "a" din Ordonanța de Urgență nr. 57 din 3 iulie 2019 privind Codul administrativ;

HOTĂRĂȘTE:

Art.1. Se atestă apartenența la domeniul privat al comunei Corod a suprafeței de 2249 m.p. teren, cu destinația de platformă depozitare temporară deșeuri colectate de la locuitorii comunei Corod, situată în T68, P 678/1 în extravilanul comunei Corod, neînscrisă în C.F., identificată prin planul de amplasament și delimitare a imobilului prevăzut în anexa 1, parte integrantă la prezenta.

Art.2. Cu ducerea la îndeplinire a prezentei se însărcinează Primarul comunei Corod prin compartimentele de specialitate.

Art.3. Secretarul general al comunei Corod asigură comunicarea prezentei hotărâri prin Compartimentul Relații cu Publicul și Arhivă.

PREȘEDINTE DE ȘEDINȚĂ,

Dan PÂRLEA



Contrasemnează

Secretar general

Gabriel Ciprian PRODEA

PLAN DE AMPLASAMENT SI DELIMITARE A IMOBILULUI

ANEXA NR.11

Scara 1:500

Nr cadastral	Suprafata masurata	Adresa imobilului	
	2249 mp	com.Corod, Tarla 68 Parcela 678/1	
Cartea Funciara nr.	UAT	Corod	

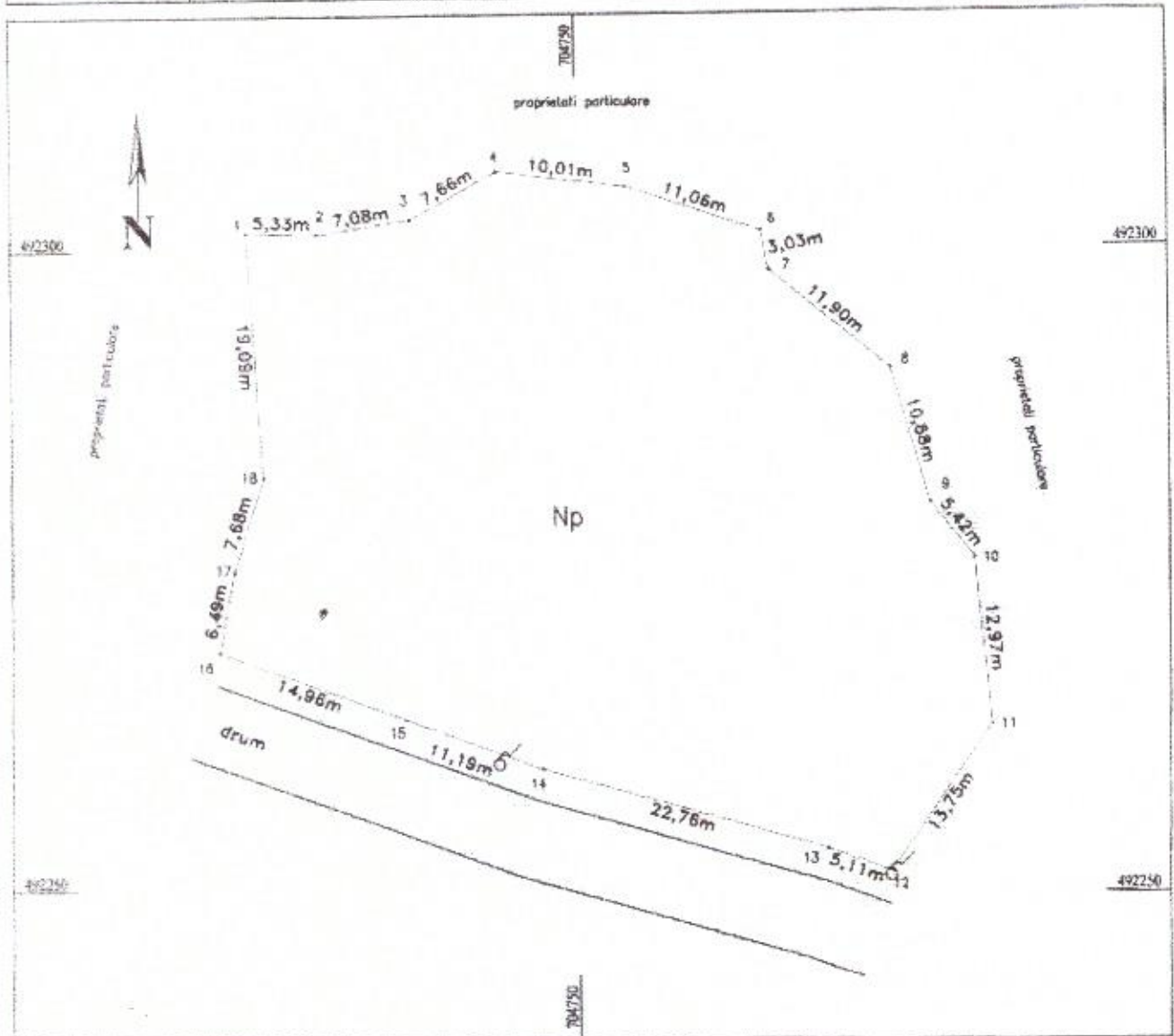

A. Date referitoare la teren

Nr. Pct.	X [m]	Y [m]
1	492301.418	704724.835
2	492301.289	704730.190
3	492302.981	704737.152
4	492308.184	704743.835
5	492304.906	704753.770
6	492301.344	704764.242
7	492298.992	704764.795
8	492290.715	704773.915
9	492289.253	704776.889
10	492275.987	704790.213
11	492253.059	704781.528
12	492287.522	704773.897
13	492253.394	704769.097
14	492259.535	704747.179
15	492263.425	704730.684
16	492269.826	704722.852
17	492275.016	704723.775
18	492282.363	

Nr. parcela	Categoria de folosinta	Suprafata [mp]	Valoarea de impozitare [lei]	Mentiiuni
1	Np	2249		
Total				

B. Date referitoare la constructii

Cod constr.	Suprafata construita la sol [mp]	Valoarea de impozitare [lei]	Mentiiuni
Total			

CERTIFICAT DE AUTORIZARE
 Sursa RG-GL P nr 3045
 07.10.2010
 Executant: **SORIN CAPRARIU SORIN**
 P.E.A.

Receptionat:

Suprafata masurata =
Suprafata din act =

Misma suprafata din masuratori si introducerea imobilului in baza de date