



ROMÂNIA  
JUDEȚUL GALAȚI  
COMUNA COROD  
CONSILIUL LOCAL

Comuna Corod, sat  
Corod, str. Ștefan Cel Mare, nr. 258,  
judetul Galați, CP807080,  
Tel: 0236.864006,  
Fax: 0236.864002  
e-mail: corod@gl.e-adm.ro

HOTĂRÂREA nr. 70  
din 30.08.2023

privind: aprobarea trecerii unor imobile-teren din domeniul public al Comunei Corod, Județul Galați și din administrarea Consiliului Local Corod în domeniul public al Județului Galați și administrarea Consiliului Județean Galați

Inițiator: Dumitru TENIE, primarul comunei Corod, județul Galați  
Nr. și data depunerii proiectului: 10833 din 28.08.2023

Având în vedere temeiurile juridice, respectiv prevederile:

-art. 129 alin. (2) lit. "c", art. 294 alin. 3, alin. 5 și alin. 6 din O.U.G. nr. 57/2019 privind Codul administrativ, cu modificările și completările ulterioare;

Luând act de:

- Referatul de aprobare a proiectului de hotărâre, înregistrat sub nr. 10833 din 28.08.2023;
  - Raportul de specialitate al Compartimentului juridic din cadrul aparatului de specialitate al Primarului comunei Corod, Județul Galați, înregistrat sub nr. 10834 din 28.08.2023;
  - HCJ nr. 287/23.08.2023 privind solicitarea adresată Consiliului Local al Comunei Corod de trecere a unor bunuri imobile (teren), situate în Comuna Corod, din domeniul public al Comunei Corod și din administrarea Consiliului Local al Comunei Corod în domeniul public al Județului Galați și în administrarea Consiliului Județean Galați
  - Avizele comisiilor de specialitate nr.1, nr.2, nr.3 ale Consiliului Local Corod;
- În baza prevederilor art. 139 al. 3 lit. g și art. 196 alin. 1 lit. a din Ordonanța de Urgență nr.57/2019 privind Codul administrativ, cu modificările și completările ulterioare, în exercitarea atribuțiilor conferite de lege, Consiliul Local al Comunei Corod, județul Galați, întrunit în ședința ordinară, în data de 30.08.2023, adoptă prezenta

HOTĂRÂRE:

Art. 1. (1) Se aprobă trecerea din domeniul public al Comunei Corod, Județul Galați și din administrarea Consiliului Local Corod în domeniul public al Județului Galați și administrarea Consiliului Județean Galați a următoarelor imobile teren:

- suprafața de 1023 m.p., situată în extravilanul comunei Corod, T 21/1a, Parcela 117/2/18, număr cadastral 110280;
- suprafața de 18643 m.p., situată în extravilanul comunei Corod, T 21/1, Parcela 117/18/4, număr cadastral 110283;

(2) Datele de identificare ale imobilelor prevazute la alin. 1 sunt cuprinse în anexa care face parte integrantă din prezenta hotărâre.

Art.2. Primarul comunei Corod, Județul Galați, răspunde de ducerea la îndeplinire a prevederilor prezentei hotărâri prin compartimentele de resort din cadrul aparatului de specialitate;

Art.3. Secretarul general al comunei Corod, județul Galați, asigură publicitatea și comunicarea prezentei prin intermediul Compartimentului Relații cu Publicul și Arhivă.

Președinte de ședință

Consilier Local

Costel NEGRUȚ

Contrasemnează pentru legalitate,  
Secretar general al comunei,  
Gabriel Ciprian PRODEA



Oficiul de Cadastru și Publicitate Imobiliară GALATI  
Biroul de Cadastru și Publicitate Imobiliară Tecuci

### EXTRAS DE CARTE FUNCİARĂ PENTRU INFORMARE

Carte Funciară Nr. 110283 Corod

Nr. cerere	31435
Ziua	17
Luna	08
Anul	2023

Cod verificare  
100153264077



#### A. Partea I. Descrierea imobilului

TEREN Extravilan

Adresa: Jud. Galati

Nr. Crt	Nr. cadastral Nr. topografic	Suprafața* (mp)	Observații / Referințe
A1	110283	18.643	Teren neimprijmit;

#### B. Partea II. Proprietari și acte

Inscrieri privitoare la dreptul de proprietate și alte drepturi reale		Referințe
<b>8775 / 23/03/2020</b>		
Registrul Cadastral al Imobilelor (UAT Corod); Act Normativ Ig.7/1996 emis de Parlamentul Romaniei;		
B1	Se infinteaza cartea funciara a imobilului 110283 ca urmare a finalizarii inregistrarii sistematice. Imobilul se gaseste in registrul cadastral al imobilelor sub numarul 5437.	A1
Act Normativ nr. Art13, alin14, Legea7, din 13/03/1996 emis de Guvernul Romaniei (Teren rezerva aflat la dispozitia Comisiei Locale de Aplicare a Legilor Fondului Funciar.);		
B2	Inscrierea provizorie, drept de PROPRIETATEteren rezerva aflat la dispozitia Comisiei Locale de Aplicare a Legilor Fondului Funciar., dobandit prin Lege, cota actuala 1/1 1) COMUNA COROD, CIF:4393166	A1

#### C. Partea III. SARCINI .

Inscrieri privind dezmembrăminte de dreptul de proprietate, drepturi reale de sarcini	Referințe
NU SUNT	

Președinte de ședință  
NEGRUȚI Costel



Secretar general  
Gabriel Ciprian PRODEA

**Teren**

Nr cadastral	Suprafața (mp)*	Observații / Referințe
110283	18.643	

\* Suprafața este determinată în planul de proiecție Stereo 70.

**DETALII LINIARE IMOBIL**

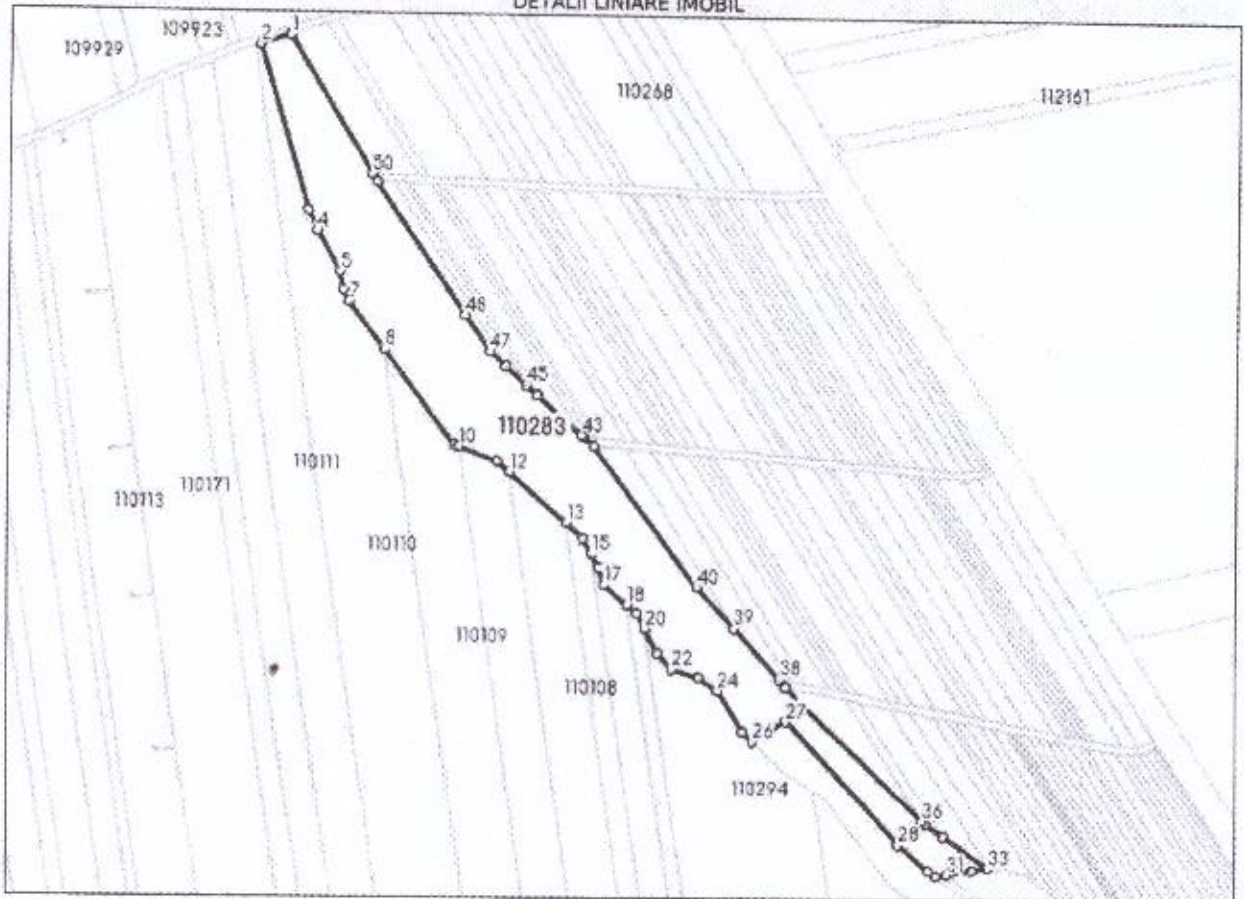

**Date referitoare la teren**

Nr. Crt	Categorie folosință	Intra vilan	Suprafața (mp)	Tarla	Parcelă	Nr. topo	Observații / Referințe
1	pasune	NU	18.643	21/1	117/18/4	-	Teren rezerva aflat la dispoziția CLALFF.

**Lungime Segmente**

1) Valorile lungimilor segmentelor sunt obținute din proiecție în plan.

Punct Inceput	X / Y	Punct sfârșit	X / Y	Lungime segment	Punct Inceput	X / Y	Punct sfârșit	X / Y	Lungime segment	Punct Inceput	X / Y	Punct sfârșit	X / Y	Lungime segment
1	704.898,197 498.392,926	2	704.882,643 498.388,028	16.307	2	704.882,643 498.388,028	3	704.907,844 498.301,483	90.139	3	704.907,844 498.301,483	4	704.912,722 498.290,473	12.042
4	704.912,722 498.290,473	5	704.924,656 498.269,258	24.341	5	704.924,656 498.269,258	6	704.926,397 498.259,881	9.537	6	704.926,397 498.259,881	7	704.929,316 498.253,952	6.609
7	704.929,316 498.253,952	8	704.948,045 498.228,743	31.405	8	704.948,045 498.228,743	9	704.984,751 498.179,339	61.547	9	704.984,751 498.179,339	10	704.987,341 498.178,379	2.762
10	704.987,341 498.178,379	11	705.007,781 498.170,806	21.798	11	705.007,781 498.170,806	12	705.014,054 498.165,232	8.392	12	705.014,054 498.165,232	13	705.044,25 498.138,407	40.39
13	705.044,25 498.138,407	14	705.053,02 498.130,616	11.73	14	705.053,02 498.130,616	15	705.057,714 498.122,369	9.489	15	705.057,714 498.122,369	16	705.061,66 498.115,438	7.976

Președinte de ședință  
 NEGRUȚ C

Secretar general  
 Gabriel Ciprian PRODEA





Oficiul de Cadastru și Publicitate Imobiliară GALATI  
Biroul de Cadastru și Publicitate Imobiliară Tecuci

### EXTRAS DE CARTE FUNCİARĂ PENTRU INFORMARE

Carte Funciară Nr. 110280 Corod

Nr. cerere	31434
Ziua	17
Luna	08
Anul	2023

Cod verificare  
100153243950



#### A. Partea I. Descrierea imobilului

TEREN Extravilan

Adresa: Jud. Galati

Nr. Crt	Nr. cadastral Nr. topografic	Suprafața* (mp)	Observații / Referințe
A1	110280	1.023	Teren neimprijmuit;

#### B. Partea II. Proprietari și acte

Inscrieri privitoare la dreptul de proprietate și alte drepturi reale	Referințe
<b>8772 / 23/03/2020</b>	
Registrul Cadastral al Imobilelor (UAT Corod); Act Normativ Ig.7/1996 emis de Parlamentul Romaniei;	
B1	Se infiinteaza cartea funciara a imobilului 110280 ca urmare a finalizarii inregistrarii sistematice. Imobilul se gaseste in registrul cadastral al imobilelor sub numarul 5434.
Act Normativ nr. Art13, alin14, Legea7, din 13/03/1996 emis de Guvernul Romaniei (Teren rezerva aflat la dispozitia Comisiei Locale de Aplicare a Legilor Fondului Funciar.);	
B2	Inscrierea provizorie, drept de PROPRIETATEteren rezerva aflat la dispozitia Comisiei Locale de Aplicare a Legilor Fondului Funciar., dobandit prin Lege, cota actuala 1/1
1) COMUNA COROD, CIF:4393166	

#### C. Partea III. SARCINI .

Inscrieri privind dezmembrăminte de dreptul de proprietate, drepturi reale de sarcini	Referințe
NU SUNT	

Președinte de ședință  
NEGRUȚ Costel



Secretar general  
Gabriel Ciprian PRODEA

Anexa Nr. 1 La Partea I

Teren

Nr cadastral	Suprafața (mp)*	Observații / Referințe
110280	1.023	

\* Suprafața este determinată în planul de proiecție Stereo 70.

DETALII LINIARE IMOBIL

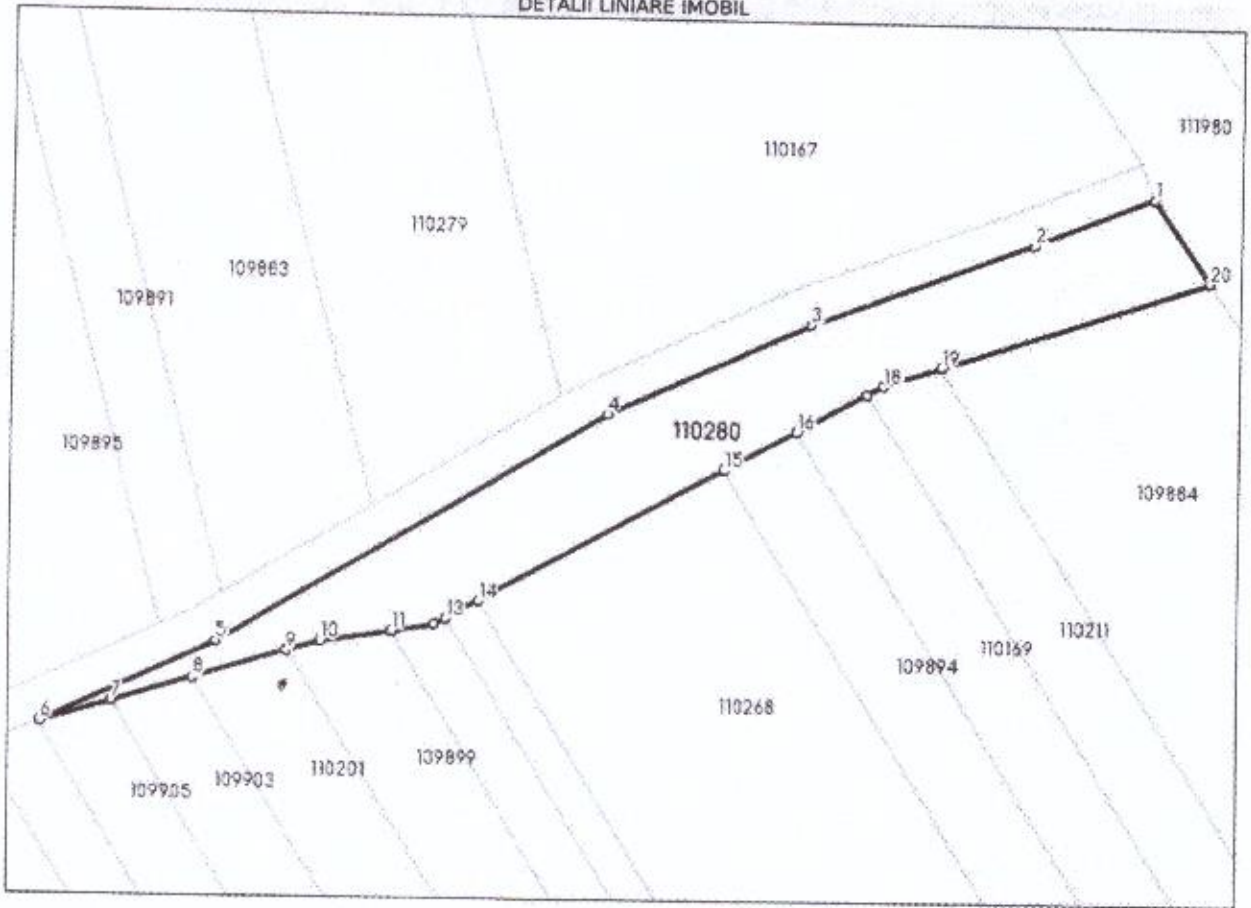

Date referitoare la teren

Nr Crt	Categorie folosință	Intra vilan	Suprafața (mp)	Tarla	Parcelă	Nr. topo	Observații / Referințe
1	pasune	NU	1.023	21/1a	117/2/18	-	Teren rezerva aflat la dispoziția CLALFF.

Lungime Segmente

1) Valorile lungimilor segmentelor sunt obținute din proiecție în plan.

Punct început	X / Y	Punct sfârșit	X / Y	Lungime segment m (m)
1	705.079,462 498.471,987	2	705.067,044 498.466,883	13.426
2	705.067,044 498.466,883	3	705.044,032 498.458,123	24.623
3	705.044,032 498.458,123	4	705.022,903 498.448,425	23.248
4	705.022,903 498.448,425	5		17.275

Președinte de ședință



Secretar general  
Gabriel Ciprian PRODEA